# ALCOHOLES
# MUNICIPIO DE SALTILLO, COAHUILA DE ZARAGOZA

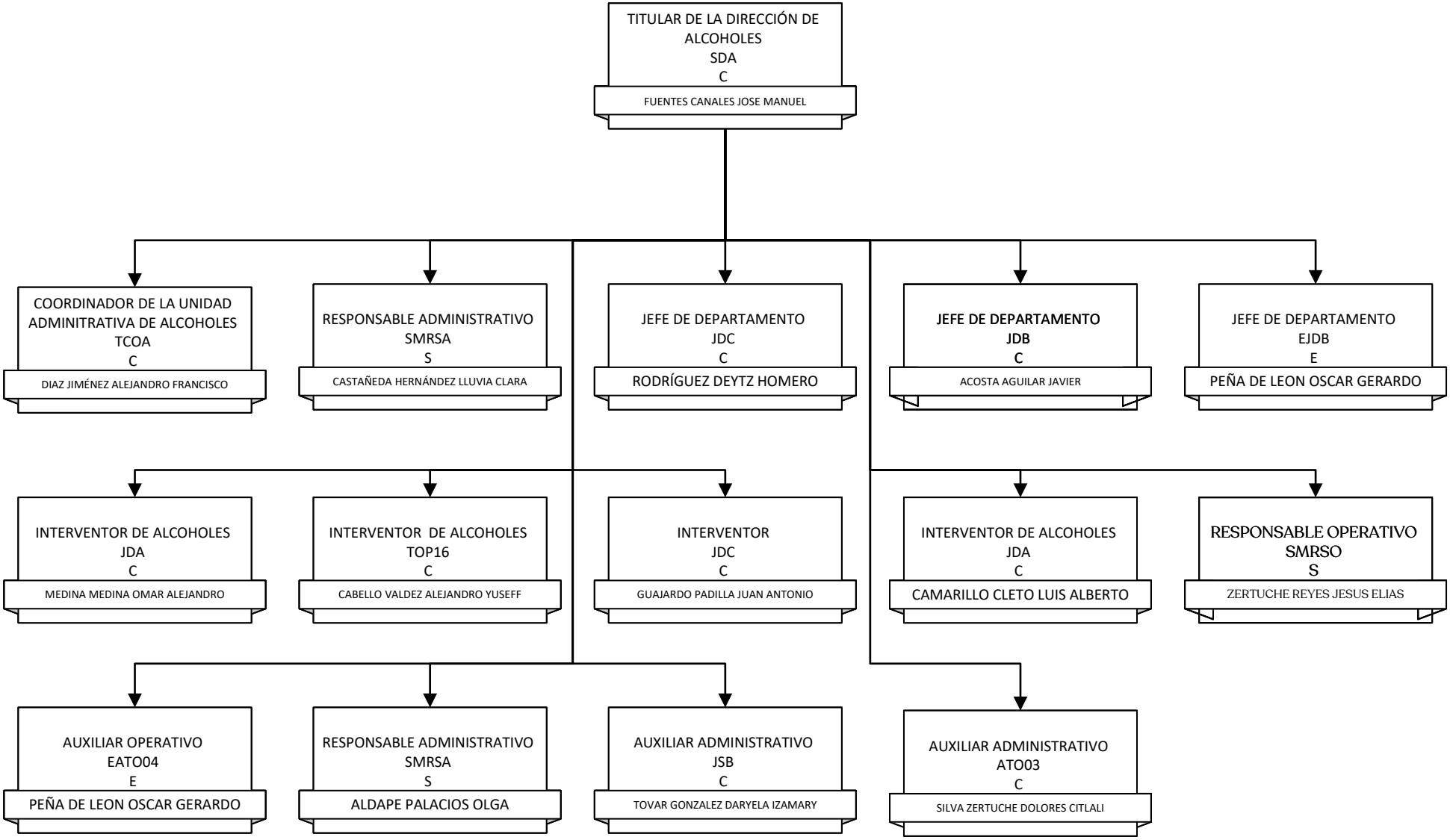


LAS SIGLAS QUE SE MUESTRAN INDICAN LA CLAVE DEL NIVEL TABULAR

ULTIMA ACTUALIZACIÓN 28/02/2026

NO SE CUENTAN CON VACANTES DISPONIBLES DE MOMENTO