SECRETARIA TECNICA
MUNICIPIO DE SALTILLO, COAHUILA DE ZARAGOZA

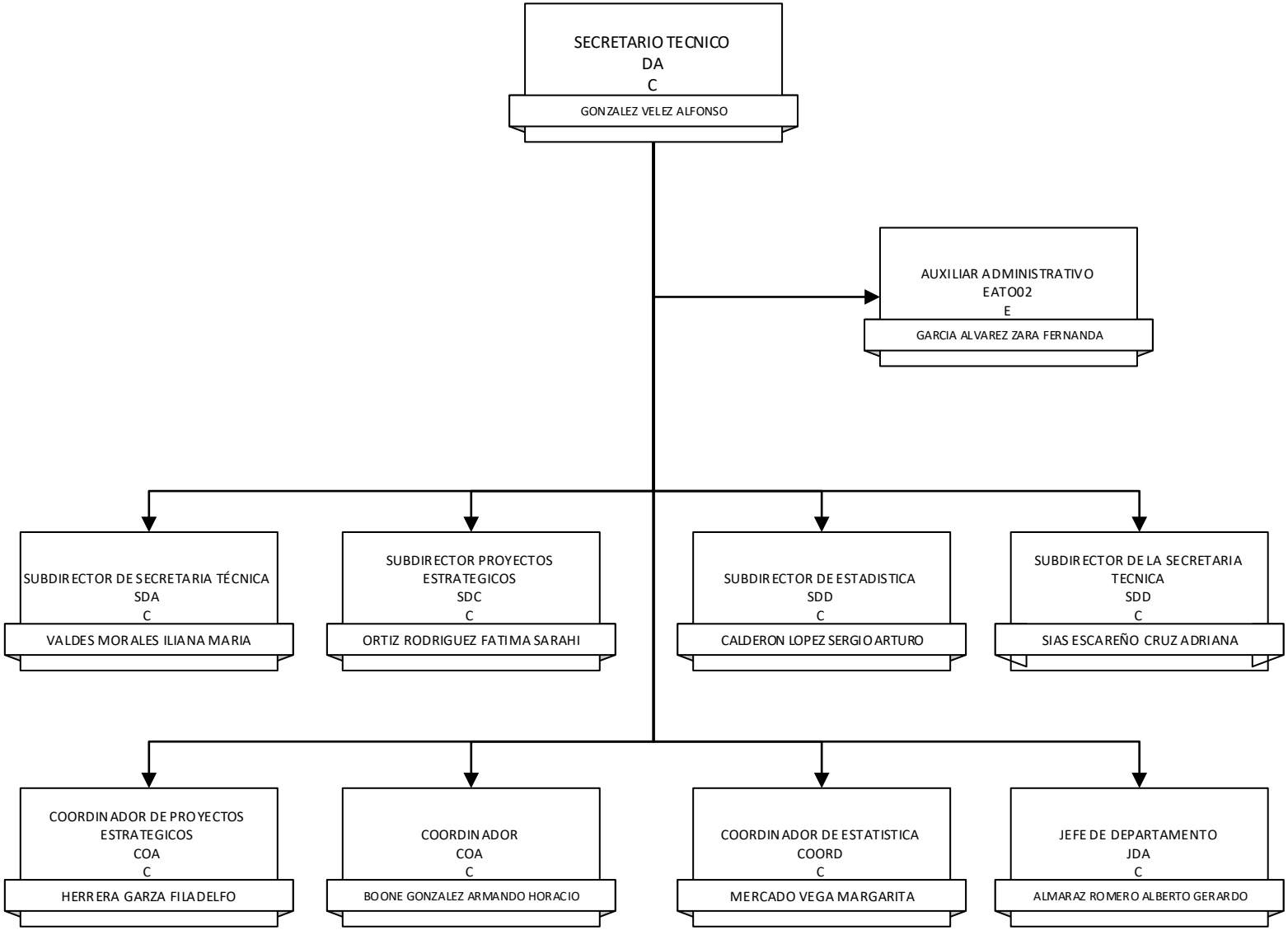

LAS SIGLAS QUE SE MUESTRAN INDICAN LA CLAVE DEL NIVEL TABULAR

ULTIMA ACTUALIZACIÓN 31/01/2026

NO SE CUENTAN CON VACANTES DISPONIBLES DE MOMENTO